

# Association *T*ourisme *L*oisirs *E*ducation *P*opulaire



7 rue Rossini – 11100 Narbonne

04 68 90 66 34

[www.atlep.org](http://www.atlep.org)

[atlep@orange.fr](mailto:atlep@orange.fr)

Permanence du lundi au vendredi 14h00 – 17h00



## *Sommaire*

Le Mot de la Présidente

Voyages

Repas Dansant du 29 janvier

Conférences

Atelier Lecture – Jeux d'écriture

Théâtre

Randonnées

Questionnaire Voyages



La fin de l'année approche à grands pas !

L'ATLEP fermera ses portes

Du **jeudi 22 décembre 2022** au soir jusqu'au **mardi 3 janvier 2023** au matin.

**Les membres du Bureau vous souhaitent de passer une bonne fin d'année**





*Chers Amis, Chers Adhérents,*

*Elue depuis 2016, j'ai décidé de ne pas renouveler ma candidature à la Présidence de l'ATLEP lors de la prochaine élection du Bureau. En effet, il me semble que le moment est venu de passer le relai afin qu'un regard nouveau se pose sur l'ATLEP et que des énergies nouvelles continuent à faire vivre notre association, je suis convaincue que le changement permet d'avancer.*

*Que de chemin parcouru depuis 2016 !*

*Ensemble nous avons concrétisé bon nombre de projets : la rénovation et mise aux normes de notre local qui est maintenant câblé, l'équipement en matériel moderne et performant pour faire fonctionner nos activités, nous avons créé des activités nouvelles répondant ainsi à vos attentes, mis en place des formations tant pour les responsables d'activités que pour les adhérents, créé un site internet et ouvert notre belle association par le biais de divers partenariats.*

*Aujourd'hui, l'ATLEP qui était déjà connue pour le sérieux de ses responsables est largement reconnue sur la place publique à Narbonne.*

*Je remercie tous ceux qui ont apporté un soutien financier à ces projets, en particulier le Conseil Départemental et aussi, dans une moindre mesure, la Mairie.*

*Un grand merci au Conseil d'Administration qui m'a accordé sa confiance, merci aux membres de bureau qui m'ont toujours épaulée et ont pris une part active dans la mise en place de ces projets.*

*Sachez cependant, que, quitter le Bureau, ne signifie pas quitter l'ATLEP puisque je continuerai à m'investir dans la mise en place de certaines activités culturelles.*

*A très bientôt alors !*

*Lucette Caumeil*



## **VOYAGES**

*Nous souhaiterions avoir votre avis*

*Afin d'organiser les voyages à venir, en tenant compte à la fois de vos souhaits et de vos possibilités, le Bureau de l'Atlep, en lien avec la Commission Voyages, a élaboré un questionnaire que vous trouverez en fin de document.*

*Afin de nous aider dans nos choix, merci de bien vouloir le remplir et nous le retourner*

**Avant le 15 décembre**



# REPAS DANSANT

(Menu dans le prochain bulletin)

Dimanche 29 janvier 2023

12H00

Palais du Travail

Animation musicale Bruno Masnou



Inscriptions du 2 au 23 Janvier

Si vous voulez partager votre table avec certains adhérents ou invités :

Signalez-le lors de l'inscription

(Tables de 8 à 10 couverts)

Nous pouvons organiser du covoiturage à la demande

**Pensez à nous en parler dès votre inscription !**



## Atelier Lecture avec Lucette Caumeil

AU LOCAL

**MERCREDI 14 Décembre**

**14h30 - 15h45**

Le livre choisi est « **En Salle** »

De **Claire Baglin**

Bonne lecture à tous !



## Jeux d'écriture avec Marcelle Fozzi

AU LOCAL

**MERCREDI 14 Décembre 16h00**

## Lecture à Haute Voix avec Michelle Sarlat

AU LOCAL

**Mercredi 20 décembre**

**16h30**





## CONFERENCE de Marie Pantalacci Qu'est que le bien commun ?

Où est passé le bien commun ? Telle est la question qui se pose aujourd'hui dans un monde où le politique est dominé par les puissances financières, où le toujours plus de la croissance s'impose comme une fin en soi. On parle beaucoup des intérêts individuels, et la référence au bien commun a été évacuée... Mais qu'est-ce que le bien commun ?

Peut-on le réduire à ce qu'on nomme bien collectifs ? Ne faut-il pas l'étendre à d'autres dimensions plus importantes encore pour l'humain ? Ne faut-il pas se poser la question de sa place dans vos vies, dans nos sociétés ? Autant de questions auxquelles nous tâcherons ensemble de répondre...

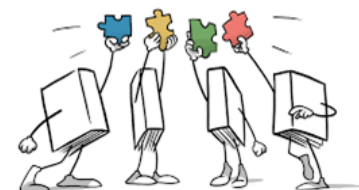

**Samedi 10 décembre 2022**

**15H00**

**Salle Dr. Lacroix du Palais du Travail  
Narbonne**

## CONFERENCE de L'UPN

### « Berlin des années 30 »

Par M. J. Bigou, Patrick Dubreucq, Sylvie Queval, M. Vidal

Le Berlin des années 30 est le rendez-vous des fêtards de toute l'Europe et le carrefour des arts et des lettres. La littérature, la musique et le cinéma nous conduiront à la rencontre de cette ville toute en contraste.



**Vendredi 2 décembre 2022**

**18h00**

**Auditorium de la médiathèque du Grand Narbonne**

## THEÂTRE 2022 - 2023

PROCHAINS SPECTACLES	Œuvre	Prix	DATE SPECT	Réserver AVANT LE
Saint Saëns <b>Marie-Ange Nguci</b>	Piano	13 €	14/01/2023	<b>19/12/2022</b>
<b>L'Avare</b> Molière / Jérôme Deschamps	Théâtre	21 €	02/02/2023	<b>12/01/2023</b>
Encantando <b>Lia Rodrigues</b>	Danse Brésilienne	13 €	14/02/2023	<b>27/01/2023</b>



## RANDONNEES DES MARDI ET JEUDI - NOVEMBRE

Si vous ne recevez pas les messages concernant les randonnées,  
Faites parvenir votre numéro de portable à Marcel : 06 10 83 56 67

### MARCHES DU MARDI APRES-MIDI

DATE	LIEU	DEPART	DISTANCE	ACCOMPAGNATEURS
06/12	Etang de Gruissan Ginestas	Parc des Expos	7/8 Km	Ginette, Francis, Yvonne, Marie
13/12	La Campane Chacun prévoit un goûter	St Jean St Pierre	7/8 Km	Marie, Ginette, Yvonne, Francis
20/12	Vacances			

### MARCHES DU JEUDI APRES-MIDI

DATE	LIEU	RENDEZ-VOUS	DISTANCE Co-voiturage	DÉPART	ANIMATEURS
1/12	Fleury L'Oustalet	Parc des expos RV 13h 30	11 km 11€/voit	L'Oustalet 43.1975 N 3.189166 E	Alain
8/12	Étang de Gruissan	St Jean St Pierre	9 km 7€/voit	Parking vieux port Av Azibert 43.104166 N 3.083611 E	Francis
15/12	Narbonne Campane	St Jean St Pierre	9 km	Parking Parc de la Campane	Yvonne
22 déc	VACANCES				

Le programme sera adapté aux conditions météorologiques *et pourra également être modifié en fonction de la disponibilité des animateurs.*

Si vous avez besoin d'un renseignement : téléphonez à la personne responsable de la randonnée ce jour-là.

### RESPONSABLES DES MARCHES DU MARDI ET JEUDI

Marie QUEROL	04 68 41 55 03 ou 06 87 27 66 06
Marcel VIALADE	04 68 27 15 37 ou 06 10 83 56 67
Ginette et Francis MARTINEZ	04 68 41 50 65 ou 06 74 35 03 15
Jacques RAYNAL	04 68 93 48 65 ou 06 08 78 21 06
Yvonne COUSTAL	06 77 76 42 07
Alain GIRARD	06 08 74 89 77
Jean-Louis BONNET	Accompagnateur
Henri BOURREL	Accompagnateur
Patrick MOUCHELET	Accompagnateur
Alain BENYAMINA	Accompagnateur



## MARCHES DU DIMANCHE APRES-MIDI

Rythme facile

DATE	LIEU	ACCOMPAGNATEURS
4/12	<b>Gruissan Les Auzils</b>	Monique, Régine
11/12	<b>Gruissan Village et tour de l'étang</b>	Joselyne, Brigitte

Lieu de rendez-vous : **Au bout du quai Victor Hugo (arrêt de La Citadine)**

Départ 14h00

Covoiturage possible : 4 personnes (masquées) maximum

Bâtons de marche souhaitables, eau indispensable, vérifiez que vous avez bien fourni un certificat médical au local.

Il se peut que pour diverses raisons, le lieu et/ou l'accompagnateur soient modifiés, **pour tout renseignement, téléphonez à la personne inscrite sur le bulletin.**

1. Il est important, que ceux qui viennent marcher le dimanche pour la 1ère fois avec le groupe, se fassent connaître par téléphone, la veille, à la personne responsable du jour.
2. Afin de s'assurer que le covoiturage soit possible, merci de rejoindre le lieu de rendez-vous avec votre véhicule, et, le cas échéant, de penser à dédommager le conducteur.

D'avance merci. Joselyne

## RESPONSABLES DES MARCHES DU DIMANCHE



<b>Joselyne SOUROUBILLE</b>	<b>06 85 66 87 24</b>
Philippe BOUSSARD	06 11 08 91 07
Brigitte DUBOIS	06 74 59 29 61
Monique FERRIER	06 11 23 37 71
Régine PERONI	06 81 17 23 67

*Je sollicite de l'aide pour des idées de circuits pour nos marches du dimanche :*

- Peu de dénivelé
- Entre 6 et 8 Km
- Rayon de 20 Km autour de Narbonne (Hors Bords du canal et étangs)

*Prenez directement contact avec moi*

*Merci !*

*Joselyne*



## SORTIES A LA JOURNEE PROGRAMME DU MERCREDI

Date et lieux	Départ itinéraires	Difficultés, durée	Animateurs
Le 07/12/2022  <b>Fontfroide</b> Heure de départ Narbonne : 8 h 30	<b>Accès</b> : Narbonne, Domaine de Jonquières  <b>Parking rando</b> près des vanes de gaz, 800 mètres après le domaine de Jonquière en suivant la route goudronnée. <b>(Places limitées, covoiturage indispensable)</b>	<b>Randonnée</b> à travers le massif de Fontfroide, pinèdes, garrigues <b>Longueur</b> : 15 km, <b>Dénivelé+</b> : 350 m, <b>Durée</b> : 5h	Jacques B et Régis  
Le 14/12/2022  <b>Assignan</b> Heure de départ Narbonne : 8 h 30	<b>Accès</b> : Narbonne, Marcorignan, St Marcel, Bize Minervoies, Villespassans et Assignan  <b>Parking rando</b> à l'entrée du village au panneau "parking visiteur obligatoire" tourner à droite puis à gauche jusqu'aux places de stationnement	<b>Randonnée</b> pour cette dernière randonnée de l'année nous proposons 2 boucles (7 et 6,5 Kms) avec un dénivelé de 2 fois 110 m au départ du village <b>Longueur</b> : 13,5 km, <b>Dénivelé+</b> : 220 m, <b>Durée</b> : 4 h30	Alain, Joël et Joël  



<b>Jean-Pierre ENJALBERT</b>	<b>06 74 97 67 02</b>
Jacques BILLAUD	06 86 87 18 73
Joël CLIMENT	04 68 45 27 48 / 06 46 09 09 65
Joël GRAND	06 20 32 84 42
Alain GIRARD	04 68 45 33 50 / 06 08 74 89 77
Alain MARIS	07 50 07 49 12
Jacques CODINA	06 80 93 18 78
André PALAYRET	06 32 31 07 84
Régis RAUX	04 68 41 44 11 / 06 03 44 56 41
Michel BOUTEILLE	06 01 78 28 39

Le lieu de rendez-vous est le parking de **l'ARENA côté STADE** à 8h15 pour un départ à 8h30, ou 7h45 pour un départ à 8h00.

Si vous allez directement au départ de la randonnée, renseignez-vous avant pour savoir si elle n'a pas été modifiée en fonction de la météo, ou d'une indisponibilité de l'accompagnateur.

Seul le parking de **l'ARENA côté STADE** est le lieu officiel des départs.

Un mail vous sera envoyé en cas de modification.



# CONSULTATION VOYAGES

1 Seriez-vous prêt à voyager avec l'ATLEP ?

OUI

NON

**Pouvez-vous nous en dire un peu plus ?**

.....

Seriez-vous intéressé par un voyage

**EN FRANCE**

**A L'ETRANGER**

2 Pour quelle durée ?

**3 JOURS**

**7 JOURS**

**9 à 10 JOURS**

3 Quelle somme pouvez-vous consacrer à un voyage ?

- 500 à 600 €
- 1000 €
- De 1000 à 1500 €
- Plus de 1500 €

4 Quelles seraient vos destinations favorites ?

**EN FRANCE :**

.....  
.....  
.....

**A L'ETRANGER :**

.....  
.....  
.....

5 Seriez-vous prêt à vous investir dans la commission voyage ?

OUI

NON

6 Remarques (Par exemple préférence pour l'avion ou le bus, etc.)

.....  
.....  
.....

